Momento 1

para guitarra elétrica

Arthur Xavier
2025

Deixar o harmônico na corda Lá soar sempre exceto onde a pausa é indicada.
Buscar manter as cordas soando sempre para gerar *batimentos*.
Efeitos: reverb de cauda longa e delay ±500ms, 25% mix.

lento ♩ = 60, poco rubato

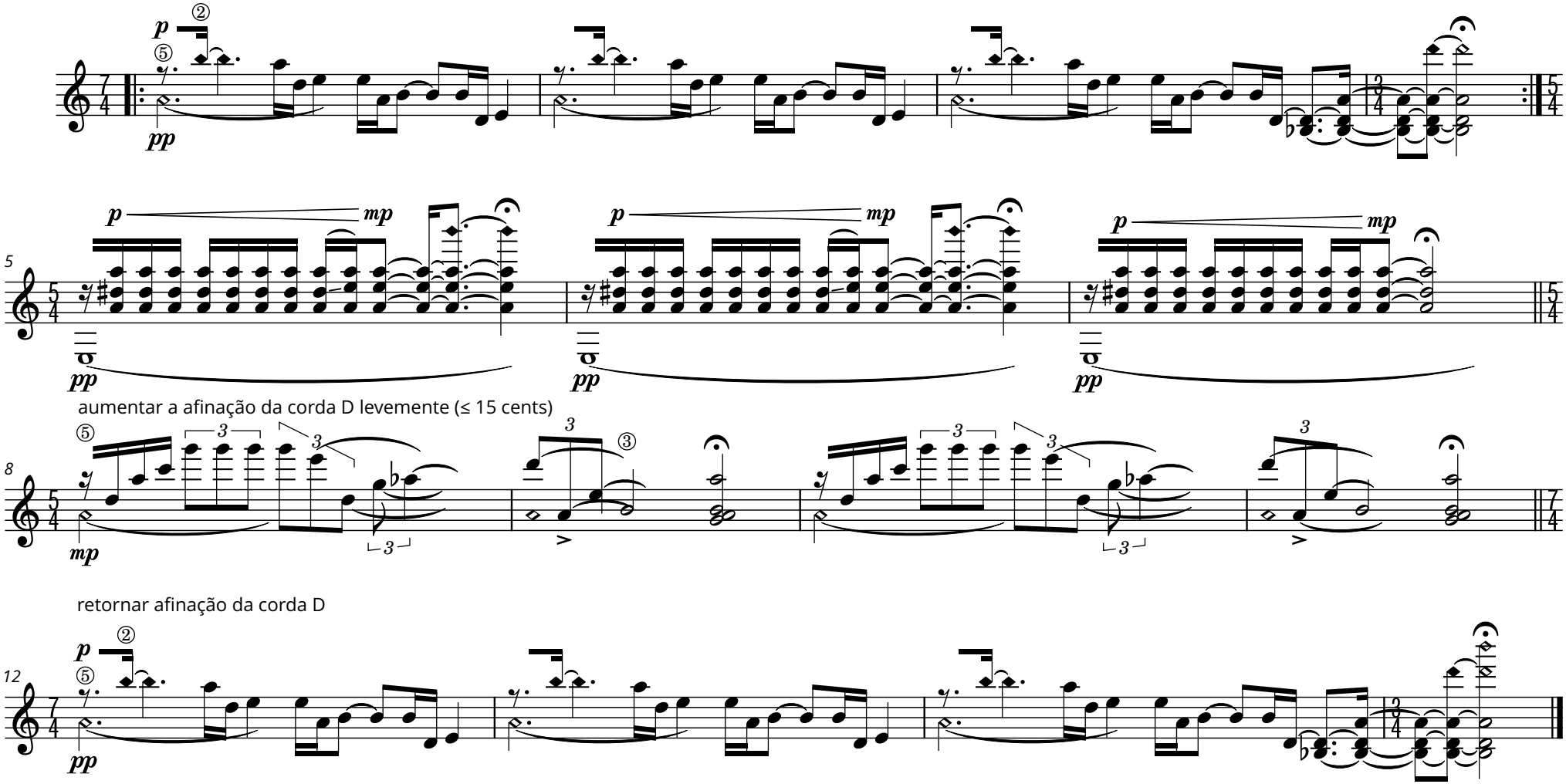

© 2025 Arthur Xavier. Todos os direitos reservados.